

VALLÉE DE LA DORDOGNE

ROCAMADOUR • PADIRAC • COLLONGES-LA-ROUGE

*l'étonnant
voyage!*

2020

CAP VERT

IMMERSION PLEINE NATURE

VILLAGES VOYAGES

**DES EXPÉRIENCES
À VIVRE ICI ET NULLE PART AILLEURS**

**VALDOROIS ET VALDOREINES
LE SENS DE LA FÊTE !**



Vallée de la Dordogne
ROCAMADOUR • PADIRAC
COLLONGES-LA-ROUGE



CARNET D'ADRESSES

SITES ET VISITES

SIGHTSEEING / BEZIENSWAARDIGHEDEN

GROTTES ET GOUFFRES / CAVES AND CHASMS / GROTTEN EN SPELONKEN

GROTTES DE LACAVER

E4

46200 LACAVER - Le Bourg
05 65 37 87 03 - grottes-de-lacave@wanadoo.fr
www.vert-marine.info/grottesdelacave
Accès en train électrique, visite guidée. En 1h20 vont se succéder 150 millions d'années de concrétions et de mondes féériques. Get to the cave on board an electric train for an 1h20mn guided tour of a majestic hidden world, 150 million years old.
Tarif adultes : 11,50€ - Tarif enfants : 7€ - Tarif groupe : 5,50>7,50€
Gratuit < 4 ans - Ouvert du 08/02/2020 au 11/11/2020 et du 26/12/2020 au 30/12/2020



GROTTE DES CARBONNIÈRES

E4

46200 LACAVER - Prehisto Dino Parc - Route de Rocamadour
05 65 32 28 28 - contact@grottesdescarbonnieres.com
www.grottesdescarbonnieres.com
Excentriques, stalactites, stalagmites, draperies, colonnes et fistuleuses. Aucune marche. Spectacle son et lumière inédit. Wonderful stalactites, stalagmites and columns throughout the easily accessible cave, with no steps. Sound and light show.
Tarif adultes : 8,90€ - Tarif enfants : 4,80€ - Tarif groupe : 3,50>7,50€
Gratuit < 5 ans - Ouvert du 01/01/2020 au 04/01/2020, du 08/02/2020 au 08/03/2020 et du 01/04/2020 au 01/11/2020



GOUFFRE DE PADIRAC

F4

46500 PADIRAC - Lieu-dit «Le Gouffre»
05 65 33 64 56
info@gouffre-de-padirac.com - www.gouffre-de-padirac.com
A vous de découvrir l'un des plus beaux endroits sous terre ! Visite audio guidée en 6 langues dont 4 pour enfants. Explore one of the most unforgettable underground cave systems in the world ! Audio guides in 6 languages including 4 adapted to children.
Tarif adultes : 15€ - Tarif enfants : 10,50€ - Tarif adultes groupe : 12€ - Tarif enfants groupe : 8,40€ - Gratuit < 4 ans
Ouvert du 28/03/2020 au 11/11/2020



GROTTES PRÉHISTORIQUES DE COGNAC

C5

46300 PAYRIGNAC - 53, route de Milhac
05 65 41 47 54 - 05 65 41 22 25
grottes.de.cognac@wanadoo.fr - www.grottesdecognac.com
Prodigieuse végétation minérale entourant de remarquables peintures préhistoriques avec les plus vieux dessins figuratifs exposés. Wonderful rock display and remarkable cave paintings with the oldest original drawings open to the public.
Tarif adultes : 9€ - Tarif enfants : 6,50€ - Tarif adultes groupe : 7,50€
Tarif enfants groupe : 6€ - Gratuit < 5 ans
Ouvert du 05/04/2020 au 31/10/2020

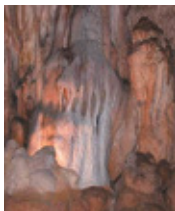

LA GROTTES DES MERVEILLES

E5

46500 ROCAMADOUR - L'Hospitalet
05 65 33 67 92
contact@grottesdesmerveilles.com - www.grottesdesmerveilles.com
Grotte géologique et préhistorique. Nombreuses concrétions cristallines, peintures rupestres datant de 20 000 ans. Natural rock formation with prehistorical paintings dating back 20 000 years.
Tarif adultes : 7,50€ - Tarif enfants : 4,50€ - Tarif adultes groupe : 6,50€
Tarif enfants groupe : 4€ - Gratuit < 4 ans
Ouvert du 04/04/2020 au 04/10/2020 et du 17/10/2020 au 31/10/2020



GROTTES DE PRESQUE

G4

46400 SAINT-MEDARD-DE-PRESQUE - Pech du Causse - RD 673
05 65 40 32 01 - 06 70 53 82 87
grottesdespresque@yahoo.fr - www.grottes-de-presque.com
Une suite ininterrompue de concrétions de formes et teintes variées. Piliers stalagmitiques d'une grande finesse. Beautiful stalactites and stalagmites of various shapes and colours.
Tarif adultes : 8,50€ - Tarif enfants : 5€ - Tarif adultes groupe : 7€
Tarif enfants groupe : 4€ - Gratuit < 5 ans - Ouvert du 08/02/2020 au 08/03/2020, du 23/03/2020 au 01/11/2020 et du 26/12/2020 au 30/12/2020



CHÂTEAUX / CASTLES / KASTELEN

CHÂTEAU DE VASSINHAC

E2

19500 COLLONGES-LA-ROUGE - Rue de la Garde
05 55 84 06 20 - 06 32 90 95 17
eric.dueymes@sfr.fr
Château restauré du 16e s. avec meubles d'époque, parc. Exposition photos et film. Renovated 16th century castle with period furniture, garden and photographic exhibition.
Tarif adultes : 7€ - Tarif enfants : 5€
Tarif groupe adultes : 5,50€ - Tarif groupe enfants : 4€
Gratuit < 12 ans - Ouvert du 01/04/2020 au 01/11/2020



CHÂTEAU DE LA PANNONIE

E5

46500 COUZOU - La Pannonie
05 65 33 71 71 - 06 73 64 26 16
arnaud.dabadie@wanadoo.fr - lapannonie.com
Edifié en plein Causses de Gramat sur les vestiges d'une grange cistercienne dépendante de l'abbaye d'Obazine (Corrèze) à la fin du XV^e s. Le château est doté d'une belle décoration intérieure. Built on the plateau near Gramat on the ruins of a 15th century monastic building, the castle boasts beautiful interior design.
Tarif adultes : 6€ - Tarif enfants : 4€ - Tarif adultes groupe : 5€
Gratuit < 7 ans - Ouvert du 06/06/2020 au 18/10/2020

TOURS DE CARBONNIÈRES

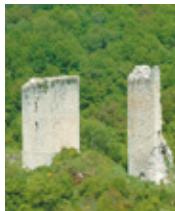
H3

19430 GOULLES
05 55 28 70 84
mairie.gouilles@wanadoo.fr
www.gouilles.correze.net
Vestiges d'une forteresse féodale composés de 2 tours carrées, défensive et résidentielle, et d'un village abandonné. Impressive remains of a feudal fortress with two towers.
Gratuit
Ouvert à l'année

CHÂTEAU DE HAUTEFORT

C1

24390 HAUTEFORT - Le Bourg
05 53 50 51 23 - 06 75 63 38 14
contact@chateau-hautefort.com - www.chateau-hautefort.com
Château meublé, jardins à la française et parc paysager. Animations enfants. Nocturnes les mercredis d'été. Décor et studio de cinéma interactif. Fully furnished castle. French gardens and landscaped park. Activities for children. Night visits every Wednesday in summer. Interactive movie studio.
Tarif adultes : 10€ - Tarif enfants : 5,50€ - Tarif groupe : 4,50>8€ - Gratuit < 6 ans
Ouvert du 01/03/2020 au 11/11/2020



CHÂTEAU DE CASTELNAU-BRETEUX

F4

46130 PRUDHOMAT
05 65 10 98 00
castelnaud.bretenoux@monuments-nationaux.fr
www.castelnaud-bretenoux.fr
Château d'une baronnie. Architecture militaire du Moyen âge. Importants travaux d'embellissement au 17^e s. Impressive medieval military fortress partly redesigned in the 17th century.
Tarif adultes : 8 > 12€ - Tarif adultes groupe : 6,50 > 10€
Gratuit < 25 ans
Ouvert à l'année



REMPARTS DE ROCAMADOUR

E5

46500 ROCAMADOUR - Le Château
05 65 33 23 23
relaisdupelerin@orange.fr
Vestige d'un fort du XIV^e s., protégeant le sanctuaire. Remparts en surplomb révélant un magnifique panorama. Remains of a 14th century fort protecting the Sanctuary. Beautiful panorama.
Tarif adultes : 2€
Ouvert à l'année

LES TOURS DE MERLE H2



19220 SAINT-GENIEZ-Ô-MERLE
05 55 28 22 31 - 05 55 28 27 67
contact@toursdemerle.fr - www.toursdemerle.fr
Cité médiévale élevée sur un éperon escarpé, au coeur de la forêt entourée par la rivière Maronne. Animations en période de vacances. Jeu d'énigmes dès 7 ans. Boutique, boissons, aire de pique-nique. Medieval city surrounded by forest with impressive towers and medieval shows during holidays.
Tarif adultes : 6,50€ - Tarif enfants : 4€ - Tarif groupe : 4 > 5,50€
Gratuit < 5 ans - Ouvert du 05/04/2020 au 01/11/2020



CHÂTEAU DE MONTAL G4



46400 SAINT-JEAN-LESPINASSE
05 65 38 13 72
montal@monuments-nationaux.fr - www.chateau-montal.fr
Chef-d'œuvre de la Renaissance par la richesse de ses sculptures. Escalier monumental, tapisseries, meubles d'époque. Renaissance masterpiece with wonderful sculptures, grand stone staircase, tapestries and furniture.
Tarif adultes : 8 > 12€ - Tarif adultes groupe : 6,50 > 10€
Gratuit < 25 ans
Ouvert à l'année



CHÂTEAU DE FÉNELON C4



24370 SAINTE-MONDANE
05 53 29 81 45 - chateau.fenelon@orange.fr - www.chateau-fenelon.fr
5 siècles de collection dans la demeure natale de l'archevêque de Cambrai. Nombreuses salles meublées et décorées par style et époque. 5 centuries of history in the building where was born F. de Salignac de la Mothe Fénelon, archbishop and tutor for the Duc de Bourgogne.
Tarif adultes : 9,50€ - Tarif enfants : 5,50€ - Tarif adultes groupe : 8€
Tarif enfants groupe : 4,50 € - Gratuit < 4 ans
Ouvert du 01/04/2020 au 31/10/2020



PATRIMOINE ET CULTURE / HERITAGE AND CULTURE / CULTUUR EN ERFGOED

CANAL DES MOINES E1



19190 AUBAZINE
05 65 33 22 00
info@vallee-dordogne.com - www.vallee-dordogne.com
Ouvrage d'art du XII^e s. creusé dans la roche ou construit en encorbellement, il alimentait en eau le monastère. Visites guidées en juillet et août. Chiens, poussettes et vélos interdits. 12th century canal built by monks in the rock to bring water to the monastery. Guided tours in July and August. No dogs, pushchairs or bikes allowed.
Gratuit
Ouvert à l'année

MOULIN À EAU DE COUGNAGUET E5



46350 CALES - Cougnaguet
05 65 38 73 56 - 05 65 32 63 09
odette.faire@wanadoo.fr - www.cougnaguet.com
Cadre paysager magnifique et très beau bâti fortifié, lié aux moines cisterciens. 4 paires de meules fonctionnent. Fortified mill built by monks in the 14th century. The 4 mills are still working for visitors.
Tarif adultes : 5€ - Tarif enfants : 3€ - Tarif adultes groupe : 3€
Tarif enfants groupe : 2€ - Gratuit < 6 ans
Ouvert du 01/04/2020 au 31/10/2020



ESPACE PATRIMOINE F4



46110 CARENNAC - Château des Doyens
05 65 33 81 36
patrimoine@cauvaldor.fr - www.pays-vallee-dordogne.com
Exposition sur le Pays d'Art et d'Histoire Causses et Vallée de la Dordogne, architecture et décor du château des Doyens. Exhibition on the Dordogne Valley « Land of Art and History » and visit of the Château des Doyens.
Gratuit
Ouvert du 01/01/2020 au 01/11/2020

MOULIN DE NIEL E3



19500 CHAUFFOUR-SUR-VELL - Niel
05 55 25 33 33
asso.lemoulindeniel@gmail.com
Edmond présente avec passion les moulins à eau et à huile de noix. Le four banal et la fabrication de sabots. Meet Edmond for a wonderful visit of the water mill crushing walnuts for oil, the communal bread oven and traditional clog making.
Tarif adultes : 4€
Ouvert du 01/07/2020 au 31/08/2020

LA VIE CONTÉE - MOULIN À HUILE DE NOIX E3



19500 LIGNEYRAC - Sabazot
05 55 25 42 07 - 06 23 02 60 49
cyrille@laviecontee.fr - laviecontee.fr
Un moulin à huile de noix et ses noyeraies avec vue sur le château de Turenne : vivez une pressée et dégustez huiles et noix qualité AOC Périgord ! A walnut oil mill with wonderful views over the castle of Turenne. Come in and taste the Périgord walnuts and oil!
Gratuit
Ouvert à l'année



MOULIN À HUILE DE NOIX E4



46600 MARTEL - Les Landes
09 67 83 40 69 - 06 09 42 54 27
contact@moulincastagne.com - www.moulincastagne.com
Maîtrise du produit de l'arbre à la bouteille. Ce moulin centenaire exprime l'huile de noix. Sur place, visite et dégustation. A la boutique, plusieurs huiles de grande qualité, noix et cerneaux. A century old mill extracting oil from the owner's walnut groves. In the shop, various oils of great quality as well as walnuts. Free tasting.
Tarif adultes groupe : 2€
Ouvert du 01/04/2020 au 31/10/2020



ESPACE DE DÉCOUVERTE DE LA FAILLE DE NOAILHAC-MEYSSAC ET DE LA PIERRE E2



19500 NOAILHAC - Place d'Astorg
05 55 84 04 67 - 06 80 17 03 31
mairie.noilhac19@wanadoo.fr - www.noilhacpatrimoine.fr
Pierres et fossiles de notre région, maquette présentant la faille dans son contexte géographique et géologique. Regional stones and fossils with scale model of the local geological fault.
Gratuit
Ouvert à l'année

TAPISSERIE JEAN LURÇAT E5

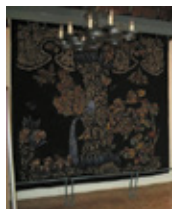

46500 ROCAMADOUR - Hôtel de Ville
05 65 33 22 00
info@vallee-dordogne.com - www.vallee-dordogne.com
Une œuvre monumentale exécutée à la main à Aubusson, la faune et la flore du Causse, présentée en son et lumière. A monumental tapestry hand made in Aubusson and representing the local flora and fauna.
Tarif adultes : 2€
Ouvert à l'année



Venez découvrir une cathédrale de concrétions comme seule la nature en a le secret.

Découvertes en 1825 et aménagées en 1922, les Grottes de Presque sont situées à 5 km de Saint-Céré (Lot), à 9 km de Padirac et à 22 km de Rocamadour.



Les Grottes de
Presque

46400 SAINT MEDARD DE PRESQUE
05 65 40 32 01 • grottesdepresque@yahoo.fr
f • www.grottes-de-presque.com



MOULIN À HUILE DE NOIX

G4



46400 SAINT-CERE - 55, rue Croix de la Garde
06 42 06 17 16 - 06 71 78 41 93
moulindesaintcere@orange.fr
Moulin répertorié dès 1830. 2 meules dont une en activité. Travail à façon. Possibilité d'apporter vos cerneaux. Visite et vente. Huile de noix, noisette, pâte à tartiner.
Mill listed since 1830. 2 millstones on display, including one in activity making local walnut oil. Visits and shop selling walnut and hazelnut oils, nut spreads.
Gratuit - Ouvert à l'année



MONUMENTS RELIGIEUX / RELIGIOUS SITES / RELIGIEUZE MONUMENTEN

EGLISE ABBATIALE

E1



19190 AUBAZINE - Le Bourg
05 65 33 22 00
info@vallee-dordogne.com - www.vallee-dordogne.com
Abbatiale romane du XIIe s, marquée par la sobriété cistercienne, clocher octogonal unique, mobilier remarquable.
12th century Roman abbey with unique octagonal bell tower and remarkable furniture.
Gratuit
Ouvert à l'année

ABBATIALE SAINT-PIERRE

G3



19120 BEAULIEU-SUR-DORDOGNE - Place du Marché
05 65 33 22 00
mairie.beaulieu@wanadoo.fr - www.vallee-dordogne.com
Majestueuse église monastique de style roman, célèbre pour son admirable tympan sculpté et son riche trésor.
Impressive Roman abbey church with beautiful sculpted tympanum.
Gratuit
Ouvert à l'année

CHAPELLE DES PÉNITENTS

G3



19120 BEAULIEU-SUR-DORDOGNE - Place du Monturuc
05 65 33 22 00
mairie.beaulieu@wanadoo.fr - www.vallee-dordogne.com
Remarquable pour son clocher-mur et sa charpente en carène, elle surplombe la Dordogne depuis le XII^e s.
With its remarkable roof and bell tower, the chapel overlooks the river since the 12th century.
Gratuit
Ouvert du 15/06/2020 au 15/09/2020 (selon expositions)

ÉGLISE SAINT PIERRE ET SON CLOÎTRE

F4



46110 CARENNAC - Cour du Prieuré
05 65 33 22 00
info@vallee-dordogne.com - www.vallee-dordogne.com
Au centre de l'ensemble monastique clunisien, elle date du XI^e s. Tympan roman et Mise au tombeau gothique.
11th century church within monastic buildings. Beautiful Roman tympanum and gothic sculpture.
Tarifs 2019 : Adultes : 3€ - Adultes groupe : 2€ - Gratuit < 14 ans
Ouvert du 04/04/2020 au 01/11/2020



MISE AU TOMBEAU

G3



19430 REYGANES - Le Bourg
05 55 28 50 19
mairie.reygades@wanadoo.fr
Superbe sculpture en pierre polychrome du XV^e s., mise en valeur par un spectacle son et lumière fort en émotion.
Superb polychromatic stone sculpture from the 15th century, enhanced by a light and sound experience.
Tarif adultes : 6€ (se munir de 3 pièces de 2€)
Ouvert à l'année

SANCTUAIRE

E5



46500 ROCAMADOUR
05 65 33 23 23
contact@rocamadour.eu - www.notre-dame-de-rocamadour.com
La cité religieuse de Rocamadour fut du 12^e au 14^e s. l'un des hauts lieux de pèlerinage de l'Occident chrétien.
From the 12th to the 14th century, Rocamadour was one of the major pilgrimage sites of the whole Christendom.
Gratuit
Ouvert à l'année

ABBATIALE SAINTE MARIE

D4



46200 SOUILLAC
05 65 33 22 00
info@vallee-dordogne.com - www.vallee-dordogne.com
Une des rares églises romanes à file de coupes du Haut-Quercy, connue pour sa représentation du prophète Isaïe.
A rare and fine example of Roman-Byzantine architecture with remarkable sculpture of the prophet Isaiah.
Gratuit
Ouvert à l'année

MUSÉES ET ECOMUSÉES / MUSEUMS / MUSEA

MAISON DU PATRIMOINE

G2



19400 ARGENTAT-SUR-DORDOGNE - Avenue Gilbert Dilanc
05 55 28 06 16 - 05 55 28 10 91
mairie@argentat.fr - www.argentat-sur-dordogne.fr
Histoire locale de la protohistoire au XX^e s., richesses archéologiques, mobilier médiéval, monnaies, la batellerie.
Local human evolution since prehistorical times with archaeological finds, medieval furniture, coins.
Gratuit
Ouvert du 01/06/2020 au 30/09/2020

MUSÉE CHAMPOLLION - LES ECRITURES DU MONDE

H7



46100 FIGEAC - Place Champollion
05 65 50 31 08 - musee@ville-figeac.fr - www.musee-champollion.fr
Dans la maison natale de Jean-François Champollion, le musée invite à la découverte de la fabuleuse histoire de l'écriture.
A museum in the birthplace of Jean-François Champollion who first deciphered hieroglyphs, to learn the fascinating history of writing throughout the world.
Tarif adultes : 5 > 9€ - Tarif enfants : 2,50 > 5€ - Tarif adultes groupe : 4 > 8€ - Tarif enfants groupe : 2,50 > 5€ - Gratuit < 12 ans
Ouvert du 01/04/2020 au 31/12/2020

© P. Solissons



CARNET D'ADRESSES

SITES ET VISITES

SIGHTSEEING / BEZIENSWAARDIGHEDEN

MUSÉE DE L'HOMME DE NEANDERTAL «JEAN BOUYSSONIE» F3



19120 LA CHAPELLE-AUX-SAINTS - Sourdoire

05 55 91 18 00

contact@neandertal-musee.org - www.neandertal-musee.org

Présentation de la période néandertalienne autour de la reconstitution de la fosse et du squelette, découverts en 1908. Animations enfants. Museum of the Neanderthal period with a reproduction of the skeleton found here in 1908.

Tarif adultes : 5 > 6€ - Tarif enfants : 3 > 6€ - Tarif adultes groupe : 4€

Tarif enfants groupe : 4 > 6€ - Gratuit < 6 ans

Ouvert du 01/04/2020 au 31/10/2020



MUSÉE GALLO-ROMAIN D'UXELLODUNUM E4



46600 MARTEL - Place des Consuls

05 65 37 30 03

mairiedemartel@wanadoo.fr - www.amismuseeraymondie.org

Patrimoine archéologique de la Vallée de la Dordogne. Maquettes du bâti quercynois, pots à pharmacie, cartes anciennes.

Archaeological heritage of the Dordogne Valley with models of buildings, pots and old maps.

Tarif adultes : 2€ - Tarif enfants : 1€ - Tarif groupe : 1€

Gratuit < 12 ans

Ouvert du 04/04/2020 au 30/09/2020

LES QUATRE DEMOISELLES, LE MUSÉE DE LA NOIX E3



19500 SAILLAC - Place de l'Église

05 55 22 70 62

contact@4demoiselles.fr - www.4demoiselles.fr

Un musée de la noix inattendu, dans un ancien prieuré, avec un bistrot et restauration rapide autour de la noix.

A unique walnut museum in a former priory, with a bistro and walnut-based snacks.

Tarif adultes : 5€ - Tarif enfants : 3€ - Tarif adultes groupe : 3,50€

Tarif enfants groupe : 2€ - Gratuit < 6 ans

Ouvert du 01/04/2020 au 31/10/2020

ATELIER - MUSÉE JEAN LURÇAT G4



46400 SAINT-LAURENT-LES-TOURS - 1679, avenue Jean Lurçat

05 65 38 28 21

culture.devil@lot.fr - musees.lot.fr/atelier-mus-e-jean-lur-0

L'atelier-musée offre l'occasion rare de se glisser dans les coulisses de la création et dans l'intimité de l'artiste.

The workshop-museum offers the rare opportunity to go behind the scenes and discover the intimate world of the artist.

Tarif adultes : 4€ - Tarif enfants : 2€ - Tarif adultes groupe : 2€

Tarif enfants groupe : 2€ - Gratuit < 12 ans

Ouvert du 01/04/2020 au 30/09/2020



ESPACE EDF BARRAGE DU CHASTANG H2



19220 SERVIERES-LE-CHÂTEAU

05 34 39 88 70 - visites.edf.chastang@manatour.fr

www.edf.fr/groupe-edf/producteur-industriel/energies-renouvelables/hydraulique/edf-hydraulique-dordogne/Les-espaces-de-visite-d-edf/espace-edf-chastang

Au pied du barrage, un espace scénographique pour tout savoir sur l'hydroélectricité. Visite du barrage : réservation obligatoire sous conditions. Free museum on hydro-electricity situated at the bottom of the dam.

Booking required for visits inside the dam.

Gratuit - Ouvert du 01/04/2020 au 25/10/2020 (sous réserve)

MUSÉE DE L'AUTOMATE D4



46200 SOUILLAC - Esplanade Alain Chastagnol

05 65 37 07 07 - 05 65 32 71 00

museedelautomate@souillac.fr - www.musee-automate.fr

Collection unique en Europe d'automates et de jouets mécaniques animés et une exposition temporaire « Les chats selon Dubout ».

A unique European collection of automatons and animated mechanical toys and a temporary exhibition «Cats according to Dubout».

Tarif adultes : 5 > 7€ - Tarif enfants : 3€ - Tarif adultes groupe : 4 > 5€

Tarif enfants groupe : 3€ - Gratuit < 4 ans

Ouvert du 01/04/2020 au 31/10/2020



Forêt des Singes

Rocamadour

Venez découvrir 150 macaques de Barbarie



Ouvert tous les jours
de fin mars à début novembre

Tél. 05 65 33 62 72
www.la-foret-des-singes.com

MUSÉE DE LA VIEILLE PRUNE - DISTILLERIE LOUIS ROQUE D4



46200 SOUILLAC - 41-43, avenue Jean Jaurès
05 65 32 78 16
lavielleprune@wanadoo.fr - www.lavielleprune.com
Venez visiter le musée et les chais d'une distillerie artisanale. Chaque bouteille est bouchée, cirée et étiquetée à la main selon la tradition.
Family-run traditional distillery with museum and cellars. Each bottle is waxed and hand labelled.
Gratuit
Ouvert à l'année



MUSÉE DE LA PRÉHISTOIRE DU SÉGALA QUERCYNOIS G4

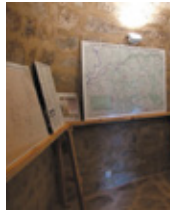

46190 TEYSSIEU - Place de la Tour
05 65 33 83 99 - 06 33 90 89 23
lesamisdelatourdeveysieu@gmail.com - lesamisdelatour.wifeo.com
Exposition de pierres taillées trouvées dans les communes limitrophes, outils du paléolithique ou néolithique.
Display of Palaeolithic and Neolithic stone tools found in the area.
Gratuit
Ouvert du 01/07/2020 au 31/08/2020

PARCS ANIMALIERS / ANIMAL PARKS / DIERENPARKEN

RÉSERVE ZOOLOGIQUE DE CALVIAC C4



24370 CALVIAC-EN-PERIGORD - Sous Le Roc
05 53 28 84 08
contact@reserve-calviac.org - www.reserve-calviac.org
Conservatoire pour espèces menacées : hippopotame pygmée, lémuriens, wallabies, loups à crinière... Sentier 2 km. 2 h.
Animal sanctuary for endangered species including pygmy hippopotamus, lemurs, wallabies, maned wolves ... 2 km track, allow 2h for the visit.
Tarif adultes : 11,50€ > 12,50€ - Tarif enfants : 7 > 8,50€
Gratuit < 3 ans
Ouvert du 09/02/2020 au 20/12/2020



PARC ANIMALIER DE GRAMAT F5



46500 GRAMAT - D 14
05 65 38 81 22
contact@gramat-parc-animalier.com - www.gramat-parc-animalier.com
Plus de 150 espèces d'animaux sauvages et domestiques sur 40 ha ombragés. Une promenade pédagogique et culturelle.
Over 150 wild animal species in a shady environment spread over 40 hectares.
Tarif adultes : 14€ - Tarif enfants : 9€ - Tarif adultes groupe : 9,50€
Tarif enfants groupe : 6,50€ - Gratuit < 4 ans
Ouvert à l'année



AQUARIUM DU PÉRIGORD NOIR A4



24260 LE BUGUE - 99, allée Paul Jean Souriau
05 53 07 10 74
contact@univerland.net - www.aquariumperigordnoir.com
Nouveauté 2020 : ouverture de La Ferme du Bayou, où vous pourrez nourrir les bébés alligators.
New in 2020: The Bayou Farm where you can feed baby alligators.
Tarif adultes : 14,90€ - Tarif enfants : 11,90€ - Tarif adultes groupe : 13,50€
Tarif enfants groupe : 10,90€ - Gratuit < 3 ans
Ouvert du 08/02/2020 au 13/09/2020



REPTILAND E4



46600 MARTEL - Puy Lombry
05 65 37 41 00 - contact@reptiland.fr - www.reptiland.fr
Plus grande collection de reptiles venimeux de France, présentée en lumière du jour dans un espace couvert et climatisé.
The biggest collection of poisonous reptiles in France. Building with air conditioning.
Tarif adultes : 10,50€ - Tarif enfants : 7€ - Tarif adultes groupe : 9€
Tarif enfants groupe : 6€ - Gratuit < 3 ans
Ouvert du 01/02/2020 au 30/11/2020



ECOPARC DU ROCHER DES AIGLES E5



46500 ROCAMADOUR - L'Hospitalet
05 65 33 65 45 - 06 07 55 34 24
rocherdesaigles@wanadoo.fr - www.rocherdesaigles.com
Vautours, condors, aigles, faucons, aras... évoluent en liberté pour votre émerveillement. Spectacle de perroquets.
Vultures, condors, eagles, falcons, cockatoos... all flying in total freedom in an amazing show.
Tarif adultes : 11€ - Tarif enfants : 7€ - Tarif adultes groupe : 8,50€
Tarif enfants groupe : 6€ - Gratuit < 4 ans
Ouvert du 01/04/2020 au 30/09/2020



LA FORÊT DES SINGES E5



46500 ROCAMADOUR - L'Hospitalet
05 65 33 62 72
info@la-foret-des-singes.com - www.la-foret-des-singes.com
Côtétoyez 150 macaques de Barbarie en totale liberté dans un parc de 20 hectares. La proximité facilite l'observation.
Get up close and personal with 150 Barbary monkeys roaming free in a 20 ha park.
Tarif adultes : 9,50€ - Tarif enfants : 5,50€ - Tarif adultes groupe : 7€
Tarif enfants groupe : 4,50€ - Gratuit < 4 ans
Ouvert du 28/03/2020 au 11/11/2020



LA MAISON DES ABEILLES - MUSÉE VIVANT E5



46500 ROCAMADOUR - L'Hospitalet
05 65 33 66 98 - 05 65 32 03 20
didier@maisondarnis.fr - www.abeilles-rocamadour.com
Entrez dans un rucher vivant, en toute sécurité ! Musée multimédia, animations, exposition, dégustation, boutique.
Enter a living apiary and observe the bees safely behind glass. Museum and shop.
Gratuit
Ouvert du 01/04/2020 au 31/10/2020



PARCS ET JARDINS / PARKS AND GARDENS / PARKEN EN TUINEN

LES JARDINS SOTHYS I1



19220 AURIAC - Le Bourg
05 55 91 96 89 - direction@sothys.net - www.lesjardinssothys.com
Une succession d'ambiances, des jardins thématiques et sensoriels qui subliment l'art de l'aménagement paysager.
Beautiful gardens with different atmospheres including a Japanese and a rose garden.
Tarif adultes : 8€ - Tarif enfants : 6€ - Tarif adultes groupe : 7 > 8,50€
Tarif enfants groupe : 6 > 7€
Ouvert du 03/04/2020 au 08/11/2020



LES JARDINS DE CADIOT C4



24370 CARLUX - Cadiot
05 53 29 81 05
contact@lesjardinsdecadiot.com - www.lesjardinsdecadiot.com
Un parcours initiatique en dix jardins, une floraison continue, des sculptures, en font un site culturel unique. Salon de thé.
A journey in ten gardens, flowers throughout in season, sculptures and tea room.
Tarif adultes : 7,50€ - Tarif adultes groupe : 6€
Ouvert du 01/05/2020 au 30/09/2020



CARNET D'ADRESSES

SITES ET VISITES

SIGHTSEEING / BEZIENSWAARDIGHEDEN

LES JARDINS D'EAU

C4



24200 CARSAC-AILLAC - St Rome - 10, rue Marius Rossillon
05 53 28 91 96 - 06 81 78 01 73
lesjardinsdeau@wanadoo.fr - www.jardinsdeau.com
Arboretum et labyrinthe aquatique unique en Europe. Lotus, nymphéas exotiques et tropicaux, papyrus géant. Les Jardins fêtent leurs 20 ans. Arboretum and labyrinth on water unique in Europe. Lotus, exotic and tropical water lilies, giant papyrus. The gardens are celebrating their 20th anniversary.
Tarif adultes : 8€ - Tarif enfants : 4,50 > 6,50€ - Tarif adultes groupe : 6€
Gratuit < 5 ans - Ouvert du 01/05/2020 au 30/09/2020



JARDINS DU CHÂTEAU DE LA TREYNE

E4



46200 LACAVE - Château de la Treyne
05 65 27 60 60
treynie@relaischateaux.com - www.chateaudelatreyne.com
Grand parc avec jardin à la française, arbres aux essences rares et cèdres centenaires. Forêt primitive de 120 ha. Nombreux chemins pédestres. Large park with French garden, rare trees and centuries-old cedar trees. 120 ha private forest with hiking tracks.
Visite libre gratuite - Visite guidée adultes : 5€ - Visite guidée enfants : 2,50€ - Ouvert du 28/03/2020 au 11/11/2020 et du 24/12/2020 au 31/12/2020

LE JARDIN DE L'ANCIEN COUVENT

E4



46200 MEYRONNE - Le Bourg
05 65 32 21 46 - 06 95 50 70 36
jardindelanciencouvent@laposte.net - www.jardindelanciencouvent.com
Petit bijou caché sur une falaise surplombant la Dordogne, ce jardin de style paysager et romantique est le seul jardin privé du Lot à avoir le label «Jardin remarquable». Intimate and private, this landscaped garden is a hidden gem on a cliff overlooking the Dordogne River.
Gratuit - Ouvert du 05/06/2020 au 13/09/2020 Les vendredis, samedis et dimanches.



EYRIGNAC ET SES JARDINS

C3

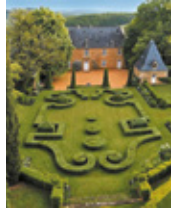

24590 SALIGNAC-EYVIGUES
05 53 28 99 71
contact@eyrignac.com - www.eyrignac.com - happy.eyrignac.com
Collection unique de sculptures végétales référence de l'art topiaire, jardins poétiques colorés. Visite guidée tous les jours juillet Août. A unique display of topiary art. Poetic and colourful gardens.
Tarif adultes : 12,90€ - Tarif enfants : 6,50€ - Tarif adultes groupe : 7,50 > 8,50€ - Tarif enfants groupe : 4 > 5€ - Gratuit < 5 ans
Ouvert à l'année



LES JARDINS DE L'IMAGINAIRE

C2



24120 TERRASSON-LAVILLEDIEU - Place de Genouillac
05 53 50 86 82
imaginaire@ville-terrasson.com - www.jardins-imaginaire.com
Une évocation de l'histoire des jardins depuis la période romaine en 13 tableaux naturels, surprenants et envoûtants. La visite est guidée. The history of gardens since Roman times told through 13 different evocative and surprising gardens. Guided tour.
Tarif adultes : 7,50€ - Tarif enfants : 4,50€ - Tarif adultes groupe : 6€
Tarif enfants groupe : 3,50 > 4€
Ouvert du 04/04/2020 au 30/09/2020



Espace couvert et climatisé
A 20 minutes de Padirac
et de Rocamadour.



Reptiland
Une autre vision des reptiles

UNIQUE EN EUROPE

Serpents
Lézards
Tortues
Crocodiles
Mygales
Scorpions

Plus de 200 animaux à découvrir !

REPTILAND
46600 MARTEL

Tél : +33 (0)5 65 37 41 00

GPS : N 44.929728 , E 1.617377

Sortie de MARTEL : dir. GRAMAT

www.reptiland.fr www.facebook.com/reptiland.fr



VISITES À THÈMES / THEMED VISITS / THEMABEZOEKEN

AGRI RANDO

G2



19400 ARGENTAT-SUR-DORDOGNE - Place Da Maïa
06 74 83 03 09 - contact@agrirando.fr - www.agrirando.fr
Agriculteur, Gilles vous conduit à bord d'un 4x4 confortable sur les petites routes de Corrèze.
2 circuits proposés : « Escapade fermière » ou « Évasion Dordogne ».
A farmer, Gilles will guide you on board his 4x4 on small country lanes to discover the many treasures of the Valley.
Tarifs avril à octobre : adultes 40 > 70€ - enfants < 10 ans 20 > 50€ *
* Repas inclus pour le circuit journée « Escapade fermière »
Ouvert à l'année



DISTILLERIE DENOIX

E2



19100 BRIVE-LA-GAILLARDE - 9, boulevard Lyautey
05 55 74 34 27
denoix@wanadoo.fr - www.denoix.com
Distillerie du 19e s. toujours en activité, labellisée «Entreprise du patrimoine vivant». Découverte de l'alambic, des chaudrons en cuivre, des foudres centenaires. Visite et dégustation.
19th century distillery with visits and tasting in beautiful shop in the heart of Brive.
Gratuit
Ouvert à l'année

CENTRE NATIONAL D'INSTRUCTION CYNOPHILE DE LA GENDARMERIE

F5



46500 GRAMAT - Avenue du Colonel Puyaubert - Le Ségala
05 65 10 14 30
cnicg@gendarmerie.interieur.gouv.fr
Démonstration de dressage des maîtres chiens de la gendarmerie. Visite tous les jeudis après-midi en saison.
Police dog show. Every Thursday afternoon in season.
Gratuit
Ouvert du 25/06/2020 au 28/08/2020

PRÉHISTO-DINO PARC

E4



46200 LACAVE - Route de Rocamadour
05 65 32 28 28 - contact@prehistodino.com - www.prehistodino.com
Du big-bang au Néolithique : dinosaures, mammifères et évolution de l'Homme. Reconstitutions grandeur nature. T-Rex animé. Parcours sonorisé.
From the Big Bang to Neolithic period: dinosaurs, mammals and evolution of Mankind. Life-size models. Animated T-Rex.
Tarif adultes : 8,50€ - Tarif enfants : 4,80€ - Tarif adultes groupe : 6,50€ - Tarif enfants groupe : 3€ - Gratuit < 4 ans
Ouvert du 01/01/2020 au 05/01/2020, du 08/02/2020 au 08/03/2020 et du 01/04/2020 au 01/11/2020



CHEMIN DE FER TOURISTIQUE DU HAUT QUERCY «LE TRUFFADOU»

E4



46600 MARTEL - Près de la Gare
05 65 37 35 81 - cfthq@wanadoo.fr - www.trainduhautquercy.info
Voyage étonnant en train vapeur ou diesel, à flanc de falaise. Découverte commentée de cette ligne de chemin datant de 1889. Voitures ouvertes. Amazing trip on board a steam or diesel train on the cliff side. This line dates back to 1889. Open carriages.
Tarif adultes : 8,50 > 11€ - Tarif enfants : 5,50 > 7€ - Tarif adultes groupe : 6,50 > 8,50€ - Tarif enfants groupe : 4,50 > 6,00€ - Gratuit < 4 ans
Ouvert du 01/04/2020 au 30/09/2020 et du 19/10/2020 au 31/10/2020



RÉSERVE NATURELLE RÉGIONALE DU MARAIS DE BONNEFONT

F5



46500 MAYRINHAC-LENTOUR - Marais de Bonnefont
06 47 52 68 38
rnrc@cauvaldor.fr - www.rnr-maraisdebonnefont.fr
Découverte ludique des différents milieux et espèces de cette zone humide. Boucle de 2 km. Sorties, ateliers, animations en périodes scolaires.
A 2km walking track through marshland to discover a unique preserved environment.
Gratuit / Visite guidée : 5€ - Gratuit < 4 ans
Ouvert à l'année



ARCHÉOSITE DES FIEUX - PRÉHISTOIRE

F4



46500 MIERS - Route de Carennac
06 16 26 74 35 - 06 67 83 94 31
flintslot@orange.fr - www.archeositedesfieux.com
Au cœur de la préhistoire, site classé MH. Toute la journée, démonstrations et ateliers famille. Activités enfants ! Boutique.
A journey back to prehistoric times ! Daily demonstrations and workshops for the whole family. Many activities for children.
Tarif adultes : 8€ - Tarif enfants : 6€ - Tarif groupe : 5>7€
Gratuit < 4 ans - Ouvert du 04/04/2020 au 30/09/2020 et du 16/10/2020 au 01/11/2020



GABARES / GABARE BOATS / GABARE-BOTEN

GABARE D'ARGENTAT

G2



19400 ARGENTAT-SUR-DORDOGNE - Graffeuil - Hautefage
Route des Barrages - 05 65 33 22 00
gabares@vallee-dordogne.com - www.vallee-dordogne.com
Découvrez la Dordogne sous un autre angle. Balades théâtrales ou commentées. Sur réservation.
Another way to discover the Dordogne River. Guided boat tours. Pre-booking required.
Tarif adultes : 8,50 > 11€ - Tarif enfants : 6,50 > 7,50€ - Tarif adultes groupe : 7 > 8,50€ - Tarif enfants groupe : 5,50 > 6,50€
Gratuit < 6 ans - Ouvert du 01/04/2020 au 31/10/2020



L'ADÈLE ET CLARISSE

G3



19120 BEAULIEU-SUR-DORDOGNE - Quai Faugères
05 65 33 22 00
gabares@vallee-dordogne.com - www.vallee-dordogne.com
Embarquez et découvrez l'histoire de la batellerie sur la Dordogne et la vie dans la vallée avant les barrages. Sur réservation.
Get on board a "gabare" barge to follow the history of the Dordogne and life on the river before the dams were built. Booking required.
Tarifs 2019 : Adultes : 7,50€ - Enfants : 6€ - Adultes groupe : 6,50€ - Enfants groupe : 5€ - Gratuit < 5 ans
Ouvert du 01/05/2020 au 31/10/2020 (sous réserve)



CROISIÈRES / BOAT TRIPS / BOOTTOCHTEN

LES CROISIÈRES DE SAINT-CIRQ-LAPIOIE

E8



46330 BOUZIES - Port fluvial de Bouziès
05 65 31 72 25
fanny@croisieres-saint-cirq-lapopie.com - www.croisieres-saint-cirq-lapopie.com
Découverte de la plus belle vue du village perché depuis une authentique gabare d'autrefois.
The best view of the village from a replica of an authentic barge.
Tarif adultes : 13,50€ - Tarif enfants : 9,50€ - Tarif adultes groupe : 10,50€ - Tarif enfants groupe : 8,50€ - Gratuit < 2 ans
Ouvert du 01/04/2020 au 31/10/2020



TRANSPORTS / TRANSPORT / VERVOER

ASCENSEUR INCLINÉ SOLVEROC

E5



46500 ROCAMADOUR - Parking du Château
 05 65 33 67 79
solveroc@orange.fr - ascenseurincline-rocamadour.com
 L'Ascenseur incliné relie en 1 minute le parking du Château aux Sanctuaires.
 3 niveaux : Château, Sanctuaires, Cité. 2 Ascenseurs, 1 seul billet.
 Lift connecting the castle car park to the sanctuary in 1 minute. 3 levels:
 Castle, Sanctuary, City. 2 lifts, 1 ticket only.
 Tarifs 2019 : Adultes : 2,60 > 4,20€ / Visite guidée : 8,80€
 Enfants : 1,70 > 2,40€ / Visite guidée : 5€
 Gratuit < 8 ans



LE PETIT TRAIN DE ROCAMADOUR

E5



46500 ROCAMADOUR - Lafajadou - La Gare
 05 65 33 65 99 - 06 08 26 25 56 - 06 73 68 35 72
le-petit-train-de-rocamadour@wanadoo.fr
www.lepetittrainderocamadour.com
 En journée, transport du parking de la vallée à la cité mariale, toutes les 15 mn. Le soir, excursion commentée.
 Get up to the medieval city every 15 mn all day long. Evening excursions.
 Tarif adultes : 2,50 > 6€ - Tarif enfants : 1,75 > 2,50€ - Tarif adultes groupe : 5€ - Tarif enfants groupe : 2,50€ - Gratuit < 5 ans
 Ouvert du 04/04/2020 au 30/09/2020



VISITES GUIDÉES / GUIDED TOURS / RONDLEIDINGEN

VISITES NOCTURNES AUX FLAMBEAUX



© Malika Turin

COLLONGES-LA-ROUGE

Laissez-vous conter l'histoire et les légendes surprenantes de Collonges-la-Rouge à la tombée de la nuit, à la lueur des flambeaux.
 Laissez-vous conter l'histoire et les légendes surprenantes de Collonges-la-Rouge à la tombée de la nuit, à la lueur des flambeaux.
En juillet et août
 Tarif adulte à partir de 14 ans : 6€
 Tarif enfant de 6 à 13 ans : 4€
 Gratuit pour les moins de 6 ans.

COLLONGES-LA-ROUGE ET CASTEL DE VASSINHAC

Mme de Vassignac revient d'un long voyage depuis la Renaissance pour faire découvrir le village à son époque. Elle ouvre exceptionnellement les portes de son château et le fait découvrir dans une ambiance particulière, à la lumière des bougies. Cette visite familiale et inédite saura emporter petits et grands dans un étonnant voyage !
 Mme de Vassignac revient d'un long voyage depuis la Renaissance pour faire découvrir le village à son époque. Elle ouvre exceptionnellement les portes de son château et le fait découvrir dans une ambiance particulière, à la lumière des bougies. Cette visite familiale et inédite saura emporter petits et grands dans un étonnant voyage !
En juillet et août
 Tarif adulte à partir de 14 ans : 11€
 Tarif enfant de 6 à 13 ans : 9€
 Gratuit pour les moins de 6 ans.

VISITES LUDIQUES



© Cécile May

BEAULIEU-SUR-DORDOGNE, COLLONGES-LA-ROUGE, CUREMONTE
 En famille ou entre amis, découvrez l'histoire de ces villages lors de visites ludiques. Ensemble, amusez-vous à résoudre les énigmes.
 En famille ou entre amis, découvrez l'histoire de ces villages lors de visites ludiques. Ensemble, amusez-vous à résoudre les énigmes.
En juillet et août
 Tarif adulte : 5,50€
 Tarif enfant de 12 à 18 ans : 3,50€

VISITE DU CANAL DES MOINES



© Dan Courtice

AUBAZINE
 Le canal d'Aubazine est un véritable vestige du savoir-faire et de l'audace des moines du XII^e siècle.
 Le canal d'Aubazine est un véritable vestige du savoir-faire et de l'audace des moines du XII^e siècle.
En juillet et août
 Tarif adulte : 5€
 Tarif enfant de 12 à 18 ans : 3€

VISITES GUIDÉES PENDANT LES VACANCES SCOLAIRES



© Cochise Ory

ROCAMADOUR, CARENNAC, MARTEL, SAINT-CÉRÉ, SOULLAC, AUTOIRE, LOUBRESSAC... PAYS D'ART ET D'HISTOIRE VALLÉE DE LA DORDOGNE
 05 65 33 81 36 patrimoine@cauvaldor.fr
www.pays-vallee-dordogne.com

Visites guidées, contées, ludiques ou aux lampions, conférences, ateliers artistiques et expositions autour du patrimoine, retrouvez toute l'offre du Pays d'art et d'histoire Causses et Vallée de la Dordogne et billetterie en ligne sur www.pays-vallee-dordogne.com ou à l'office de tourisme Vallée de la Dordogne.
 Plein tarif : 6,5€ à 9€
 Gratuit pour les - 18 ans et demandeur d'emploi.

GUIDED TOURS DURING SCHOOL BREAKS

Guided tours, fun visits by torchlights, conferences, exhibitions, artistic workshops. Find out the whole range of activities from the Pays d'art et d'histoire Causses et Vallée de la Dordogne as well as online booking on www.pays-vallee-dordogne.com or at the Dordogne Valley Tourist Office
 Adults: 6,5€ to 9€
 Free for under 18s

Légende - Key

- | | |
|--|--|
| Les "Plus Beaux Villages de France" / The "Most Beautiful Villages in France" | Parc aquatique / Water park |
| Site Remarquable du Goût / Label of excellence for local produce | Baignade surveillée / Supervised swimming |
| Grands Sites Occitane Sud de France / Great Sites Occitane South of France | Baignade non surveillée / Unsupervised swimming |
| Plus Beaux Détours de France / The most beautiful detours of France | Plan d'eau (baignade interdite) / Lake (swimming forbidden) |
| Bureau d'information touristique / Tourist office | Gabare / Boat cruise |
| Château ouvert au public / Castle open to the public | Site de visite / Tourist site |
| Musée contrôlé par la Direction des Musées de France et Musées départementaux / National and regional museum | Parc animalier / Animal park |
| Autre musée ou collection particulière / Other museum or private collection | Golf |
| Monument Historique / Historic monument | Aire de service pour camping car / Motor home (campervan) facilities |
| Site remarquable / Remarkable site | Vignoble / Vineyards |
| Jardin / Garden | Aéroport / Airport |
| Moulin / Windmill/watermill | Aérodrôme / Aerodrome |
| Grotte, gouffre ouverts au public / Cave, chasm open to the public | Chemin de fer touristique / Tourist train |
| Point de vue / Viewpoint | Gares SNCF / Railway station |
| Voie navigable / Waterway | Limite du Parc naturel régional / Regional Park boundary |

0 10 km



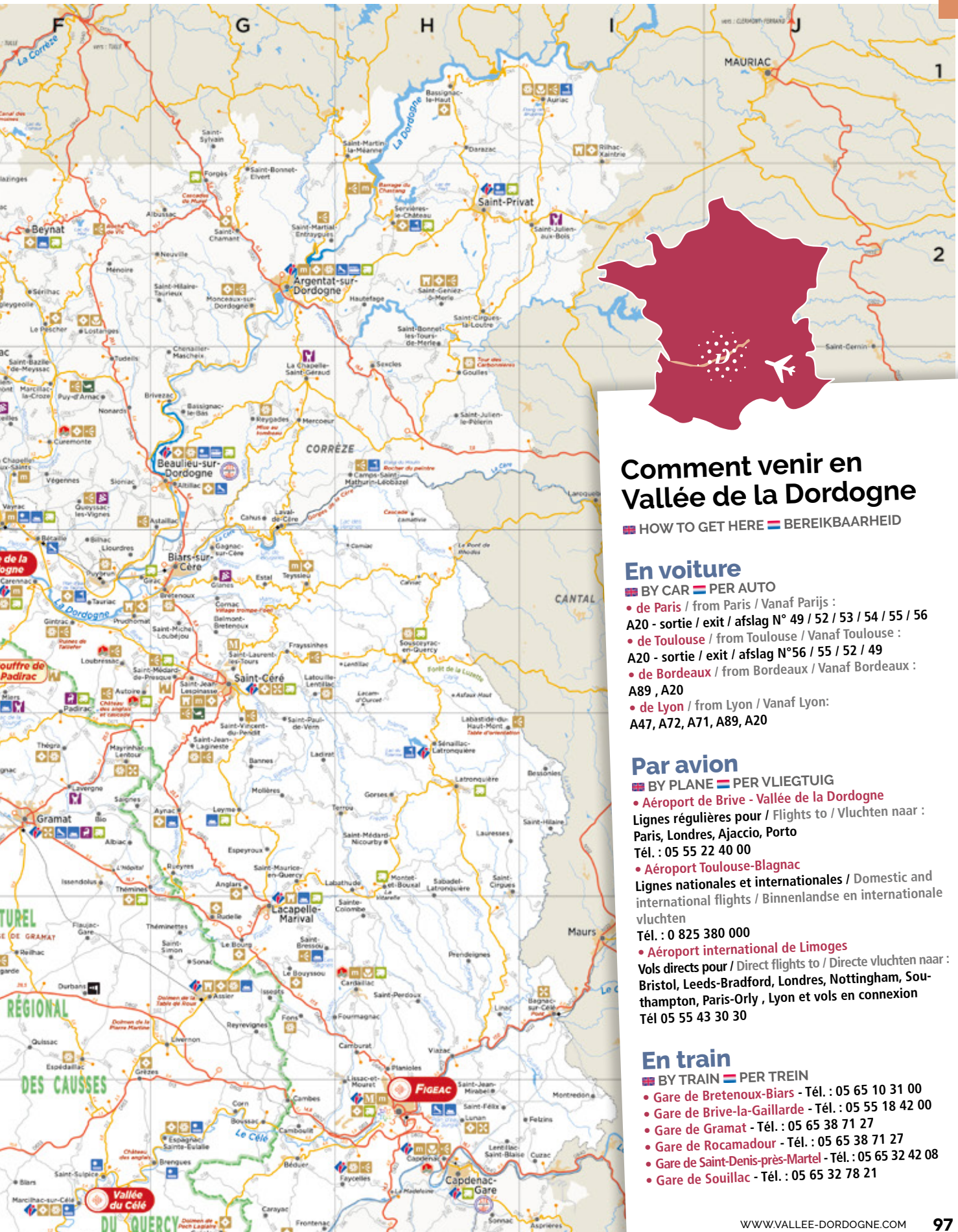

Comment venir en Vallée de la Dordogne

HOW TO GET HERE BEREIKBAARHEID

En voiture

- BY CAR PER AUTO
- de Paris / from Paris / Vanaf Parijs :
A20 - sortie / exit / afslag N° 49 / 52 / 53 / 54 / 55 / 56
- de Toulouse / from Toulouse / Vanaf Toulouse :
A20 - sortie / exit / afslag N°56 / 55 / 52 / 49
- de Bordeaux / from Bordeaux / Vanaf Bordeaux :
A89 , A20
- de Lyon / from Lyon / Vanaf Lyon :
A47, A72, A71, A89, A20

Par avion

- BY PLANE PER VLIEGTUIG
- **Aéroport de Brive - Vallée de la Dordogne**
Lignes régulières pour / Flights to / Vluchten naar :
Paris, Londres, Ajaccio, Porto
Tél. : 05 55 22 40 00
- **Aéroport Toulouse-Blagnac**
Lignes nationales et internationales / Domestic and international flights / Binnenlandse en internationale vluchten
Tél. : 0 825 380 000
- **Aéroport international de Limoges**
Vols directs pour / Direct flights to / Directe vluchten naar :
Bristol, Leeds-Bradford, Londres, Nottingham, Southampton, Paris-Orly , Lyon et vols en connexion
Tél 05 55 43 30 30

En train

- BY TRAIN PER TREIN
- Gare de Bretenoux-Biars - Tél. : 05 65 10 31 00
- Gare de Brive-la-Gaillarde - Tél. : 05 55 18 42 00
- Gare de Gramat - Tél. : 05 65 38 71 27
- Gare de Rocamadour - Tél. : 05 65 38 71 27
- Gare de Saint-Denis-près-Martel - Tél. : 05 65 32 42 08
- Gare de Souillac - Tél. : 05 65 32 78 21





Votre voyage est unique

Des expériences à vivre ici et nulle part ailleurs à partager en image
#ValleeDeLaDordogne

 SHARE YOUR BEST HOLIDAY SHOTS
#VALLEEDELADORDOGNE

 DEEL UW LEUKSTE VAKANTIE ERVARINGEN VIA
#VALLEEDELADORDOGNE

